

# ACT! Add-On Explorer für ACT!



## Binden Sie den Windows Explorer in der ACT!-Ansicht ein.

- *Windows Explorer in der Kontakt-, Gruppen- und Firmenansicht von ACT!*
- *Verwalten von Dokumenten in ACT! mit vollem Funktionsumfang des Windows Explorers*
- *Kompatible mit allen SQL-Versionen von ACT!*
- *Bilden Sie ihre eigene Ordner-Ablagestruktur z. B. für Kunden, Firmen und Projekte*
- *Möglichkeit einer automatischen Firmenablagestruktur im Netzwerk nach ihren Vorgaben z. B. Land, Firma, Ort etc.*

The screenshot displays the ACT! software interface. The top menu bar includes options like 'Datei', 'Bearbeiten', 'Ansicht', 'Suche', 'Kontakte', 'Planen', 'Text', 'Berichte', 'Extras', 'Emarketing', and 'Hilfe'. The main window shows a contact record for 'Caprez Consulting'. The 'Firma' section contains fields for 'Firmenzusatz', 'Firmenmerkfassung', 'Adresse 1', 'Adresse 2', 'Gebäude / Etage', 'PLZ-Ort', 'Kanton-Bundesland', 'Land', 'Verkaufsgebiet', and 'Webseite'. The 'Kontakt' section includes 'Akademischer Titel', 'Beruflicher Titel', 'Geschäftsfunktion', 'Funktion', 'Abteilung', 'i)/Name', 'E-Mail', and 'C-Mail 2'. A Windows Explorer window is open at the bottom, showing a file tree for 'Caprez Consulting' with folders for 'E-Mail', 'Projekt', and 'Sales'.

### Ihr Ansprechpartner:

**Werner Caprez**

Von der Evaluation über Projektdefinition, Installation, Schulung bis hin zum kompetenten Kundendienst – alles aus einer Hand.



caprez consulting

# ACT! Add-On Explorer für ACT!

## Für wen ist Explorer für ACT! interessant?

Für alle ACT! Anwender, die viel mit Dokumenten arbeiten und die Dokumenten-Ablagestruktur in ACT! zwecks schneller Ansicht und Bearbeitung der Dokumente angezeigt haben möchten.

Der Explorer für ACT! (EFA) beinhaltet die volle Funktion eines Windows-Explorers. Sie können Dokumente öffnen, bearbeiten, per „Drag and Drop“ verschieben und für jede Firma einen eindeutigen Pfad erstellen. Der erstellte Pfad wird in einem ACT! Feld z. B. „Explorer“ gespeichert womit EFA immer die Firmenablage anzeigen kann.

## Ansicht in ACT!

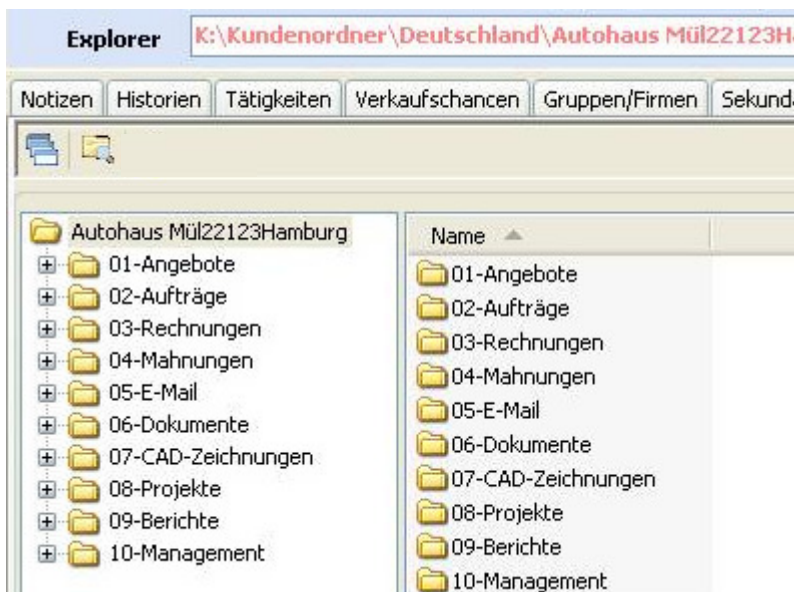

## Automatisches Erzeugen einer Firmenablagestruktur im Netzwerk

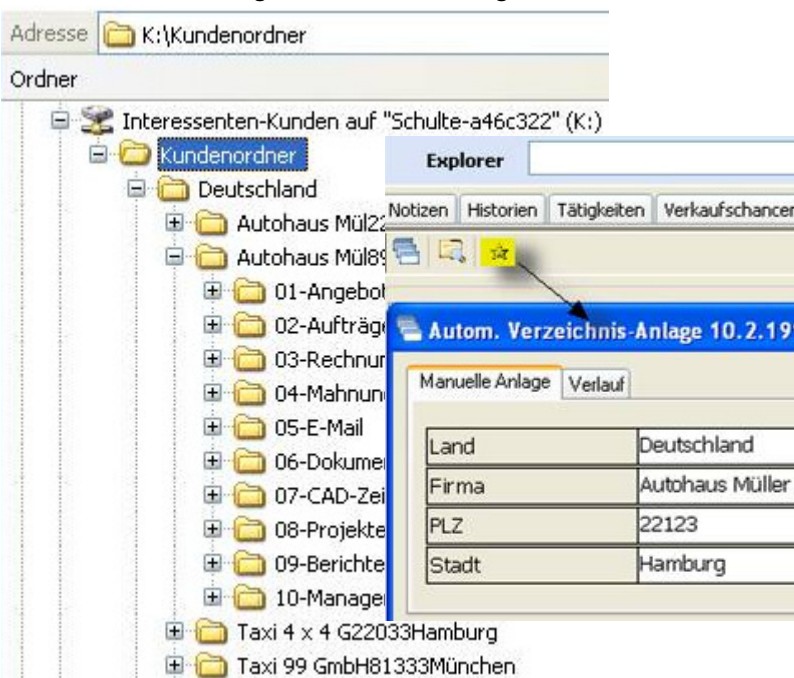

## Systemanforderungen

- Windows 8, 7, VISTA, XP (32-/64-bit)
- Office 2013, 2010, 2007 und 2003 (nur 32-bit)
- Mindestens 4 GB Hauptspeicher
- Mind. 3 GB freier Speicherplatz auf Festplatte

## Software

- Alle SQL-basierenden ACT! Versionen

## Lieferumfang / Kosten pro Benutzer

### Explorer für ACT! Professional Version

1 - 10 Benutzer, pro Benutzer CHF 120.00  
> 10 Benutzer, pro Benutzer CHF 100.00

Preise exkl. MWST

caprez consulting

Werner Caprez

Bellevueweg 42  
Postfach 213  
6301 Zug

Tel 041 500 20 20  
Fax 041 500 20 21

E-Mail [info@caprez-consulting.ch](mailto:info@caprez-consulting.ch)  
Web [www.caprez-consulting.ch](http://www.caprez-consulting.ch)

act!

BUSINESS  
PARTNER

ACT! Competence Center

Vom Hersteller zertifiziertes Unternehmen